

GUÍA AUTOSUFICIENTE

Curso 2007/08



UD 1: DIBUJO TÉCNICO

Módulo

TÉCNICAS DE MECANIZADO Y UNIÓN PARA EL MONTAJE Y MANTENIMIENTO DE INSTALACIONES

Profesor: José Ferrís Sáez

UD 01 GUÍA AUTOSUFICIENTE.

Formatos

En la norma UNE 1.027 se establecen las normas para plegar cada uno de los formatos a fin de permitir su encarpetao en documentos oficiales, el archivado de copias hasta su uso posterior, etc. Estos planos se doblan de tal forma que queden siempre en el formato A4 y el casillero ha de quedar en la parte inferior de la primera doblez.

	Esquema de plegado	Pliegues longitudinales	Pliegues transversales
A0			
A1			
A2			
A3			

Rotulación

La rotulación industrial esta normalizada en la Norma UNE 1034-75.

Los trazos de las letras y de las cifras deben hacerse en el orden y sentido que se indica a continuación:

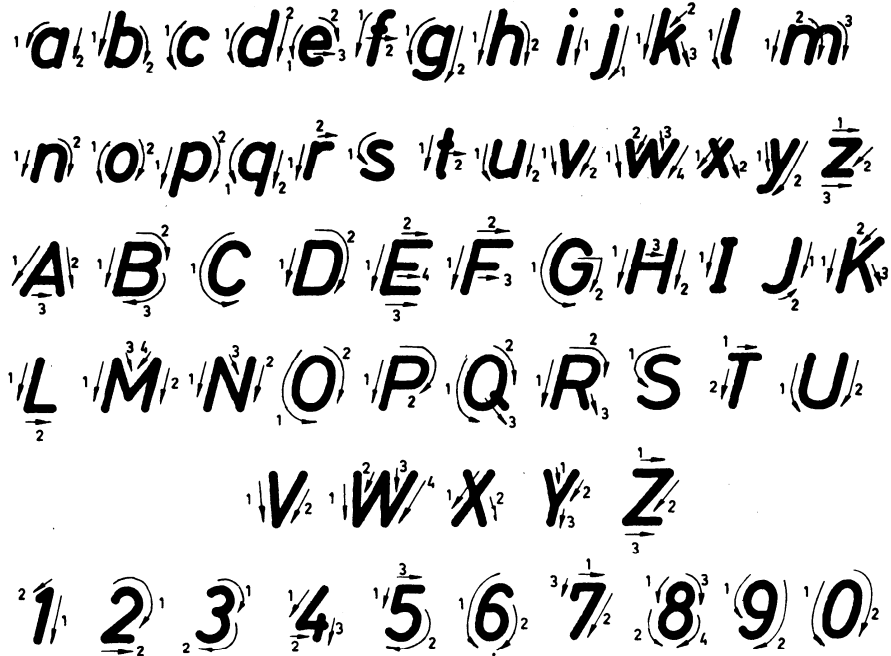

Escalas

Por medio de un triángulo se pueden obtener las escalas más sencillas tanto normalizadas como sin normalizar. Este triángulo puede ser equilátero de 10 cm. de lado, o bien isósceles cuyos catetos midan 10 cm.

En la figura se indican una serie de escalas obtenidas a partir de de la escala natural $E 1 : 1$ mediante un triángulo isósceles.

